



Liebe Aussteller, Firmen, Shops, Clubs, Studios und Designer,

ihr wollt Teil von Honeyland sein? Wenn ihr auf HONEYLAND ausstellen, oder sogar Eure Kleidung auf dem Laufsteg präsentieren möchtet, dann füllt untenstehende Infos doch einfach aus und schickt das fertige Formular, gespeichert als PDF, an uns.

Die Ausstellerflächen und auch das Bühnenprogramm sind natürlich begrenzt!

Vielen Dank

Datum: 01.09.2019

Uhrzeit: 13:00 – 21:00 Uhr

Ort: Essen – Delta Essen

Name:

Firma:

Telefon:

Email:

Benötigtes Mobiliar:

Ganzkörperspiegel: Stehtisch: Kleiner Tisch:

Garderobenständer: Mobile Umkleide/ Paravan:

Bitte beachten! Hier entstehen Extrakosten. Bei Interesse bitte vorab die Preise erfragen.

Sonstiges:

Stromanschluss:

Standnummer:

Bitte tragen Sie hier ihre Standnummer ein die sie mieten möchten.
Die Standnummer entnehmen Sie bitte dem beigefügten Standplan.

Sonstige Nachricht oder Fragen an uns:

oder speichern und per mail an
info@flowersandbees.de



HONEYLAND

Alle Standmieten sind individuell ermittelt und richten sich nach Standort, Größe und Gegebenheiten. Im Preis enthalten sind Strom, Müllentsorgung und Endreinigung. Alle hier genannten Preise sind Nettopreise. Eine Rechnung kann ausgestellt werden.

Die Standmiete ist im Voraus zu leisten und fällt bei Buchung an. Besichtigungen der einzelnen Flächen vorab, sind möglich nach Absprache. Ansonsten können wir auch ein Bild von der Fläche schicken.

Aufbau Stände und Probe Modenschauen ab 08:30 Uhr am 13.01.2019, Einlass Gäste ist 13:00 Uhr, Ende und Abbau 21:00 Uhr. Die einzelnen Flächen die buchbar wären, sind ROT gekennzeichnet und nummeriert. Ihr bekommt dann als Antwort die Bestätigung mit Rechnung und allen Infos zur Zahlung. Die Buchung ist verbindlich.

Wir freuen uns sehr auf Euch!!!!
Euer Flowers & Bees Team

Alle buchbaren Flächen sind in folgender Liste auf nächster Seite mit Preis und ca. Maße aufgeführt.

HONEYLAND

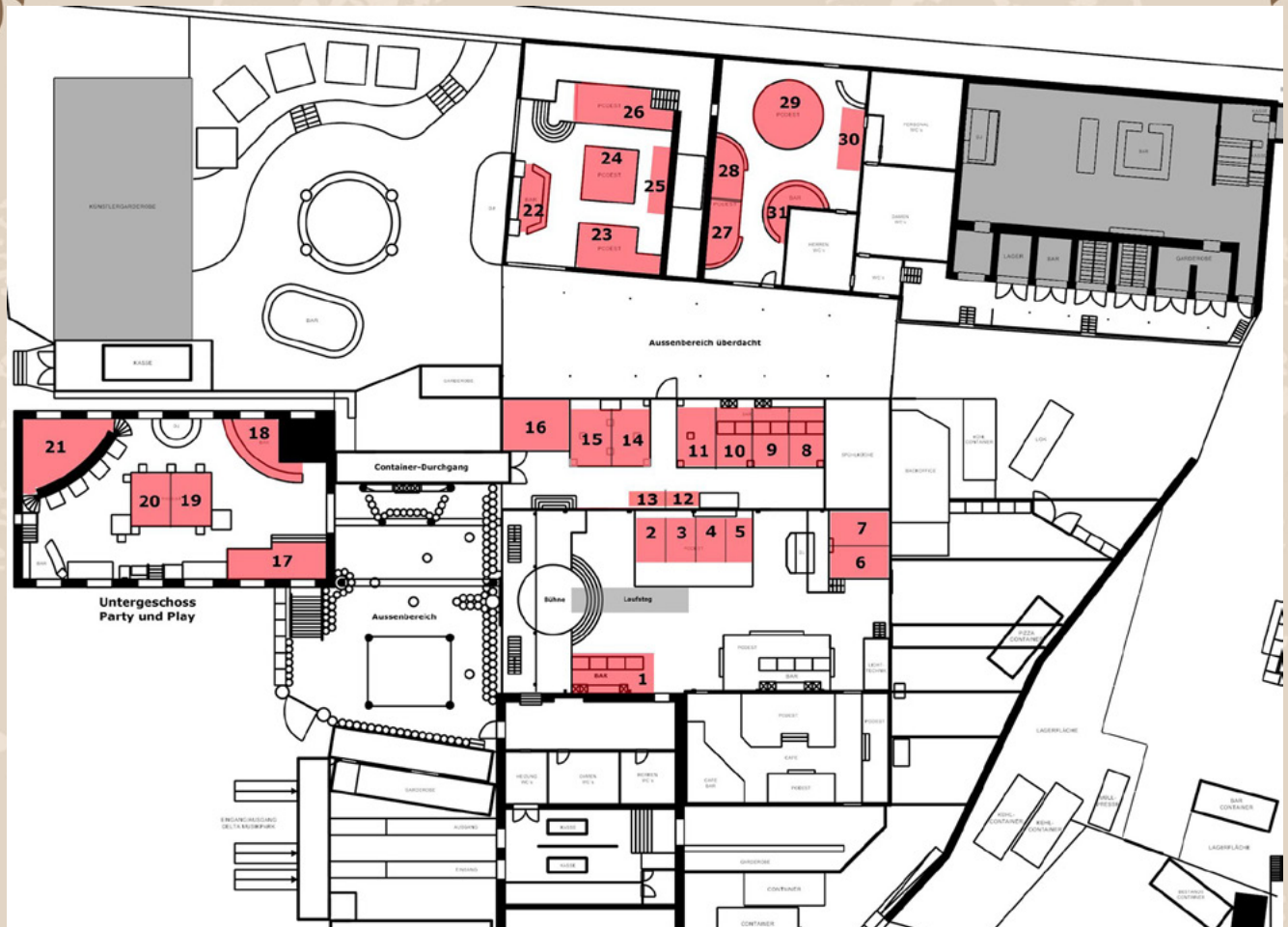

- 1 -> ca. 5,00 x 2,00 m 150 € (Theke/Bar)
- 2 -> ca. 3,00 x 2,00 m 120 €
- 3 -> ca. 3,00 x 2,00 m 120 €
- 4 -> ca. 3,00 x 2,00 m 120 €
- 5 -> ca. 3,00 x 2,00 m 120 €
- 6 -> ca. 4,00 x 2,50 m 150 €
- 7 -> ca. 4,00 x 2,50 m 150 €
- 8 -> ca. 4,00 x 2,50 m 100 € (Theke/Bar)
- 9 -> ca. 4,00 x 2,50 m 100 € (Theke/Bar)
- 10 -> ca. 4,00 x 2,50 m 100 € (Theke/Bar)
- 11 -> ca. 4,00 x 2,50 m 150 €

- 12 -> ca. 3,00 x 1,50 m 70 €
- 13 -> ca. 3,00 x 1,50 m 70 €
- 14 -> ca. 4,00 x 3,00 m 180 €
- 15 -> ca. 4,00 x 3,00 m 180 €
- 16 -> ca. 5,00 x 4,00 m 300 €
- 17 -> ca. 3,50 x 2,00 + 3,00 x 1,50 m 120 €
- 18 -> ca. 8,00 x 1,50 m 80 €
- 19 -> ca. 4,00 x 3,00 m 120 €
- 20 -> ca. 4,00 x 3,00 m 120 €
- 21 -> 1. Wand ca. 5 m lang, 2. Wand ca. 4 m lang, längste tiefe 3 m 200 €
- 22 -> ca. 5,50 x 2,50 m 100 € (Theke/Bar)

- 23 -> ca. 6,00 x 3,00 m 180 €
- 24 -> ca. 4,00 x 4,00 m 160 €
- 25 -> ca. 4,00 x 1,50 m 60 €
- 26 -> ca. 6,00 x 3,00 m 180 €
- 27 -> ca. 3,25 x 2,00 m 65 €
- 28 -> ca. 3,25 x 2,00 m 65 €
- 29 -> ca. 4,00 x 4,00 m 160 €
- 30 -> ca. 4,00 x 1,50 m 60 €

31 -> ca. 11 m Liegefläche x 0,60 m + Stangen 100 €
(Theke/Bar)